ISB Systems

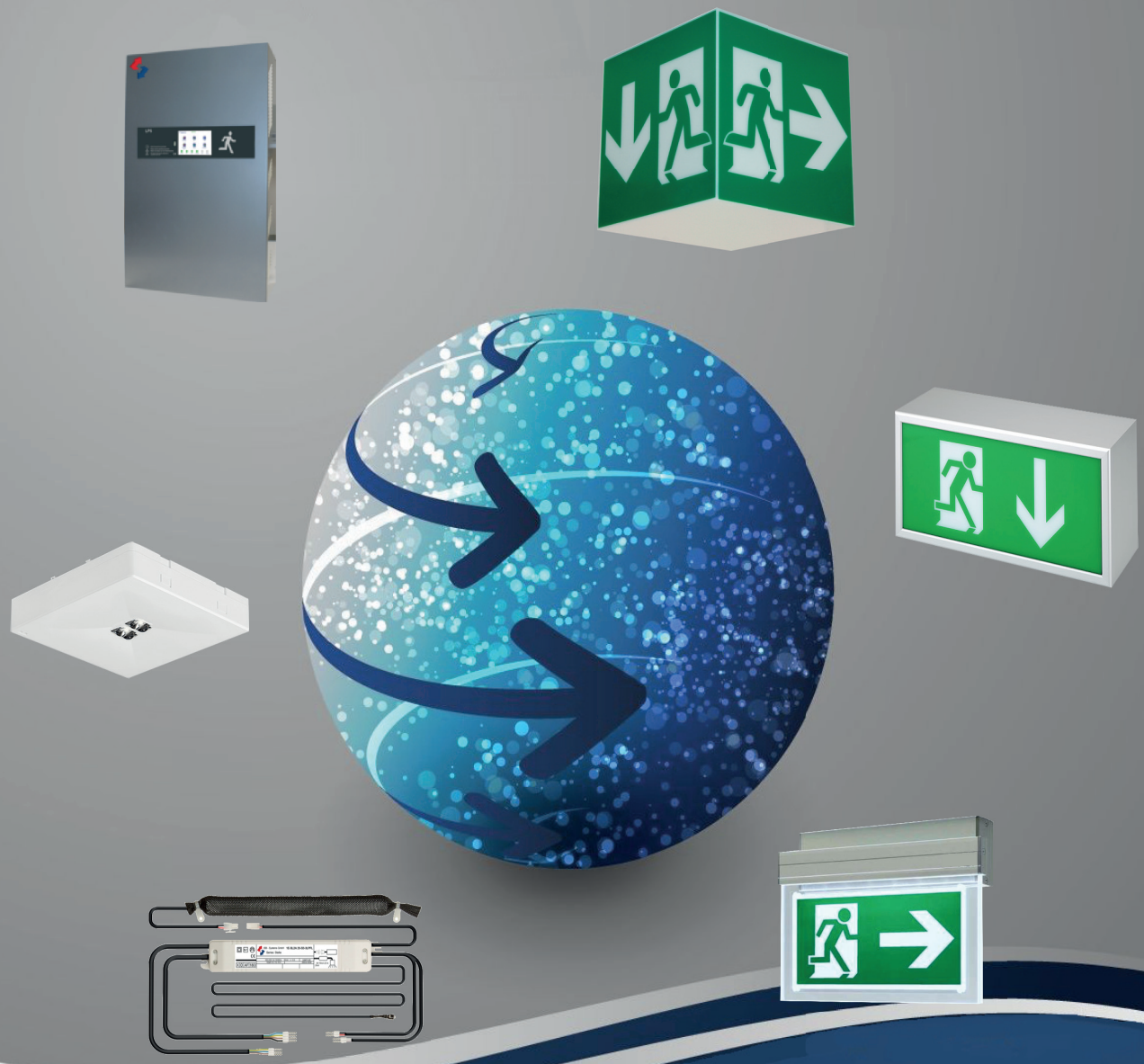

Sicherheitsleuchte SecLight

ISB - Systems

LED Sicherheitsleuchte *SecLight*
Leuchte für Zentrale Stromversorgung

Extrem Tiefstrahlende, architektonische Sicherheitsleuchte

Elegantes rechteckiges Kunststoffgehäuse

leicht zu handhabender Verschlussmechanismus

Ausführung Deckenaufbaumontage

12 Hochleistungs-LEDs

Acryloptik Tiefstrahlend

Einfach erweiterbar mit optionalem Zubehör

Sehr einfaches Öffnen der Leuchte

mit optionalen Zubehör auch für Deckenhalbeinbau geeignet

Leuchte optional mit Heizung erhältlich

Abklappbarer Metallreflektor

Die LED Treiber sind für Leuchten geeignet, die an Zentraler Stromversorgung VDE 0108 oder EN50172 angeschlossen werden. Sie sind nach EN 60598-2-22 und IEC 61347-2-13 gebaut für den Betrieb von Power LED oder LED Platinen.

Netzspannung:	230V +/-10%
Netzfrequenz:	50...60/0Hz
Schutzart:	IP 66
Schutzklasse:	I
Schlagfestigkeit:	IK8
Montage:	Wandanbau Deckenanbau
Maße (HxBxT mm):	139 x 370 x 87
Leuchtmittel:	12 Power LED
LED Leistung:	12W
Anschlussleistung AC:	max. 15,7VA
Anschlussleistung DC:	max. 13,9W

Temperaturbereich:	-5°C bis +50°C
Anschlußklemme:	3 x 2,5mm
Max. Messpunkttemperatur [tc]:	70°C
Gehäuse:	Polycarbonat
Farbe:	weiß
Abdeckung:	Polycarbonat
Reflektor:	Aluminium, glänzend
Geeignet in Anlagen nach:	VDE 0108 EN 50172

Sec*Light* DA Leuchtmittel LED 12 W Tiefstrahlend 1200 lm				
Montagehöhe H	Abstand A	Abstand B	Abstand C	Abstand D
2,5	13,85	5,70	14,72	5,97
3,0	15,14	6,19	15,97	6,44
4,0	17,11	6,90	17,83	7,11
5,0	18,66	7,40	19,31	7.59
6,0	19,90	7,74	20,50	7.92
7,0	20,88	7,94	21,43	8.10
8,0	21,63	8,02	22,15	8,15
9,0	22,16	7,96	22,66	8,09
10,0	22,50	7,77	22,96	7,89
11,0	22,68	7,44	23,09	7,55
12,0	22,65	6,95	23,05	7,05
13,0	22,46	6,28	22,84	6,35
14,0	22,07	5,34	22,43	5,38

Sec*Light* Leuchtmittel: LED 12 Watt Tiefstrahlend

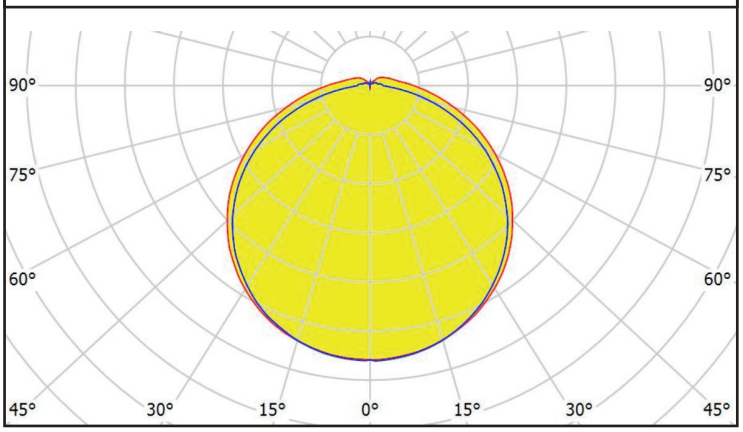

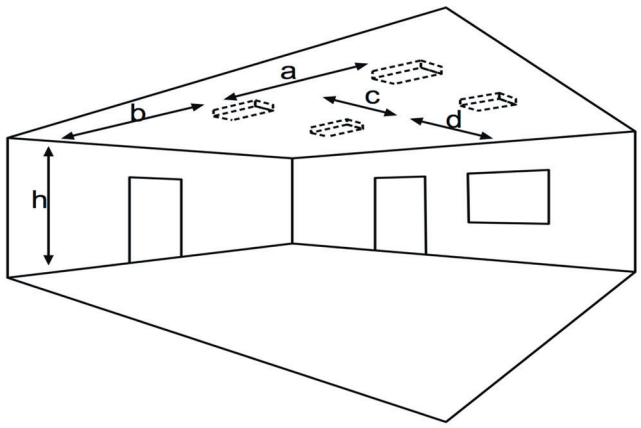

Deckenmontage

Lichtverteilungskurven und Abstandstabellen 1,25lx

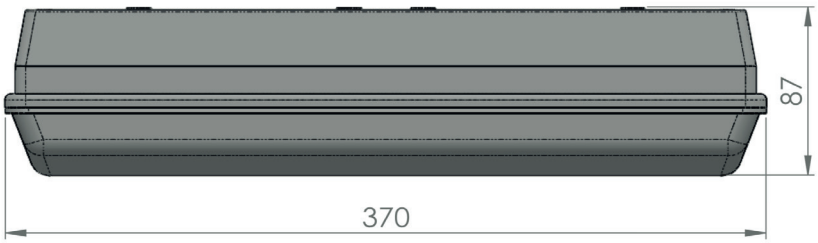

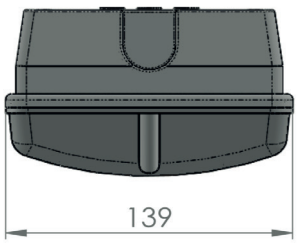

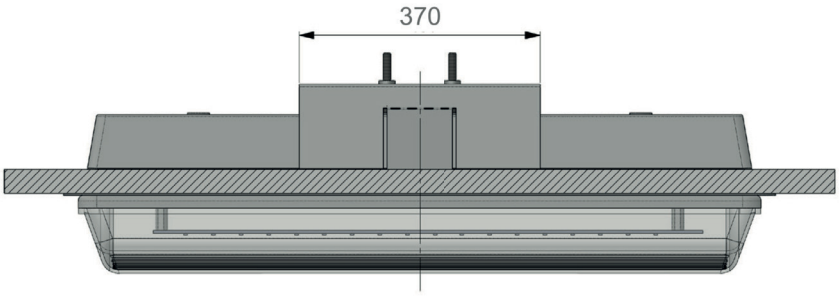

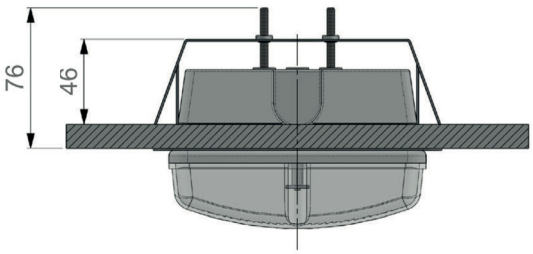

ISB Systems GmbH

Innovativ

Sicher

Bewährt

ISB - Systems

ISB Systems GmbH
Valentinstrasse 45
D-96103 Hallstadt
Tel: 0049 951 24133229
Fax: 0049 951 40859679
www.isb-systems.de